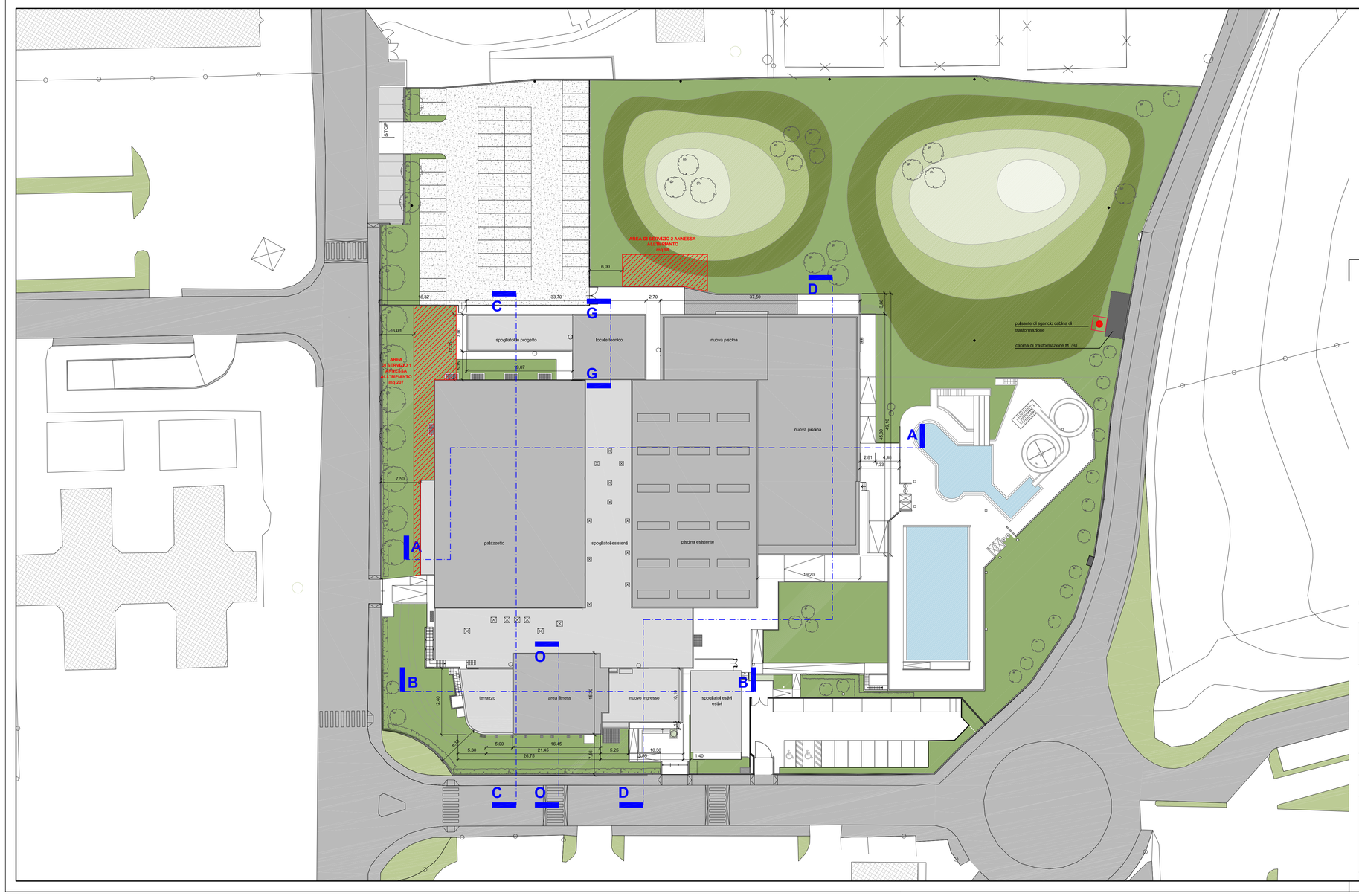

AREE DI SERVIZIO ANNESSE ALL'IMPIANTO

NUMERO SPETTATORI (Art. 6 D.M. 18.03.96)

Numero spettatori PALESTRA = 371
Numero spettatori PISCINA = 173
Numero totale spettatori = 544 (371 PALESTRA + 173 PISCINA)

Superficie minima area di servizio 1(PALESTRA): mq 186,00
(dove mq 186,00 = 371 persone / 2 persone/mq)
Superficie area di servizio 1 in progetto: mq 205,00 > 186,00 mq

Superficie minima area di servizio 2 (PISCINA): mq 87,00
(dove mq 87,00 = 173 pers / 2 pers./mq)
Superficie area di servizio 1 in progetto: mq 98,00 > 87,00 mq

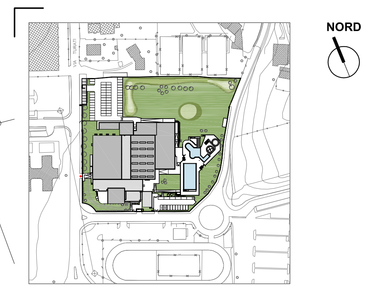

NORD

proponenti

ITALGREEN S.p.a.

TIPIESSE srl

GESTISPORT
soc. coop. sportiva dilettantistica

Iccrea BancaImpresa S.p.a.

progettista

ing. Andrea Iannone

0 4 8 12 16 20 40 m

revisione	data	redatta	controllata	approvata
3				
2				
1 Tavola aggiornata per validazione: aggiunta passerella spogliatoi estivi	01.07.15	EC	mr	PE

sering srl società di ingegneria

Sering srl
via Brodolini 29 - 20863 Concorezzo (MB) Italia
telefono **039.68.86.381** - fax **039.68.86.380**
sering@seringsrl.it ***www.seringsrl.it***

proponente
GESTISPORT soc.coop. - Carugate (MI)
ITALGREEN S.p.a. - Villa D'Adda (BG)
TIPIESSE srl - Villa D'Adda (BG)
Iccrea BancaImpresa S.p.a. - Roma

ubicazione del progetto
via Giacomo Matteotti 18
Merate (LC)

scala **1:400**

data **14.05.2015**

Partenariato pubblico-privato mediante proposta di locazione finanziaria di opera pubblica per la progettazione, la ristrutturazione ed ampliamento, la manutenzione e la gestione del centro sportivo di Merate

redatto **FS** controllato **mr** approvato **PE**

Progetto esecutivo - Centro Sportivo Merate

commessa **67s-12-C**

tavola

PLANIMETRIA GENERALE
Stato di Progetto

numero tavola

A.1 VVF

T:\proj\1Sering\01-CP\02-PRIVATI\2012\67s-12-C - consorzio ercole - piscina merate\04 - PROGETTO PUBBLICO\2015.05.09 ESECUTIVO\03. validazione\edizioni\03. atti\03.grafici\V.V\ vp\8-def.tucco